**CEGESTI** es una organización privada, independiente, sin fines de lucro, que promueve el desarrollo sostenible en América Latina.

# Publicaciones

www.negociosresponsables.org

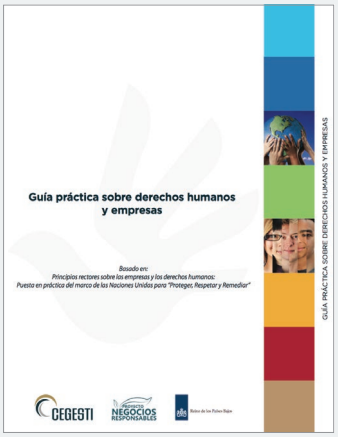

**Tel:** (506) 2280-8511 | **Fax:** (506) 2280-2494 | **E-mail:** info@cegesti.org
San José, Costa Rica. | www.cegesti.org

# Gestión del riesgo e impacto de la dimensión social de su empresa

*Herramientas para implementar buenas prácticas de respeto a los derechos humanos en su empresa*

A nivel internacional y nacional, son cada vez más los clientes y consumidores que desean establecer relaciones comerciales con empresas que respetan los derechos humanos.

Pero, ¿cómo mi empresa (pequeña, mediana, grande) puede demostrar el respeto a los derechos humanos? ¿Cómo disminuir el riesgo de incurrir en prácticas discriminatorias, o que afectan la salud de mis colaboradores? ¿Cómo medir el impacto de mi empresa en derechos humanos?

Para responder a estas preguntas, CEGESTI trabaja de la mano con líderes empresariales en la mejora de su competitividad sostenible. CEGESTI pone a disposición de las empresas la amplia experiencia que posee en Latinoamericana, en la evaluación de riesgos con respecto a los derechos humanos y en desarrollar sistemas de mejora continua para mejorar su desempeño social.

CEGESTI ha desarrollado metodologías y herramientas simples y eficaces, las cuales son útiles para las empresas que deseen llevar a la práctica los Principios de Naciones Unidas sobre Empresas y Derechos Humanos.

También son valiosas para las empresas que están integrando las directrices de la OCDE, la norma ISO 26000 en Responsabilidad Social, la norma INTE-35 en Gestión de la Responsabilidad Social, o bien, los principios del Pacto Global.

Las herramientas son producto de la experiencia de CEGESTI en el apoyo a empresas de todo tamaño y sector, ubicadas en Centroamérica, Norte y Suramérica, así como la participación en comités técnicos y la alianza con institutos especializados de Europa.

## Servicios Disponibles

### Formación en la empresa (*)

***Curso: Introducción a los Principios Rectores sobre las empresas y los derechos humanos de las Naciones Unidas.***

***Taller: Integración de los Principios Rectores sobre las empresas y los derechos humanos de las Nacionales Unidas.***
El taller le brindará una guía para implementar buenas prácticas para asegurar el respeto a los derechos humanos en su empresa y aumentar su desempeño social.

### Evaluación y asesoría (*)

***Evaluación y gestión de riesgos en derechos humanos***
Aplicación de una debida diligencia para determinar la situación actual de la empresa e identificar riesgos significativos en materia de derechos humanos.

***Implementación de los Principios Rectores sobre empresas y derechos humanos de las Naciones Unidas.***
Asesoría para integrar los Principios Rectores a las estrategias de sostenibilidad y competitividad de la empresa.

*(*) Servicios brindados de forma individualizada para las empresas.*

Para más información contáctenos al
Tel: (506) 2280-8511 / info@cegesti.org